

A NEW  
ARCHITECTURE  
OPEN TO YOU

DISFRUTA DE TU PROYECTO

SALÓN



TU DISEÑO CREADO DE LA MANO DE UN PROFESIONAL  
**TU DISEÑO CREADO DE LA MANO DE UN PROFESIONAL**  
TU DISEÑO CREADO DE LA MANO DE UN PROFESIONAL



@domuscreate

**ÍNDICE**

---

**SALÓN**

---

<b>1</b>	<b>PORTADA</b>
<b>2</b>	<b>ÍNDICE</b>
<b>3</b>	<b>DESCRIPCIÓN DEL PROYECTO</b>
<b>4</b>	<b>PLANO ESTADO ACTUAL</b>
<b>5</b>	<b>PROYECTO-CON COTAS</b>
<b>6</b>	<b>PROYECTO-SIN COTAS</b>
<b>7</b>	<b>IMAGEN 1</b>
<b>8</b>	<b>SUPERFICIES DEL SALÓN</b>
<b>9</b>	<b>PRESUPUESTO</b>
<b>10</b>	<b>CONTRA PORTADA</b>

---



@domuscreate

## DESCRIPCIÓN DEL PROYECTO

El proyecto consistía en decorar y distribuir los muebles de manera más armónica. El cliente nos indicó que le gustaba el estilo escandinavo y que necesitaba un armario en el salón, para ordenar la ropa blanca de su vivienda.

Partíamos de un espacio diáfano, hemos quitado la puerta de acceso al dormitorio (por petición del cliente, le apetecía ver el salón una vez estabas en el hall de la vivienda.

enmarcando el salón, hemos colocado un sofá, acompañado por una butaca y un puf, hemos situado un mueble auxiliar a la derecha del salón para poder colocar la zona de TV colgada y así poder orientarla hacia el sofá principal.

El armario lo hemos colocado junto al acceso de la habitación, para que no conlleve un peso visual.

**ANTES**

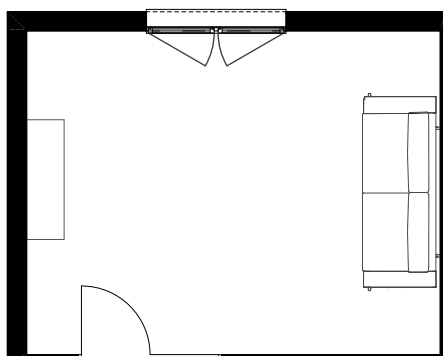

**DESPUES**

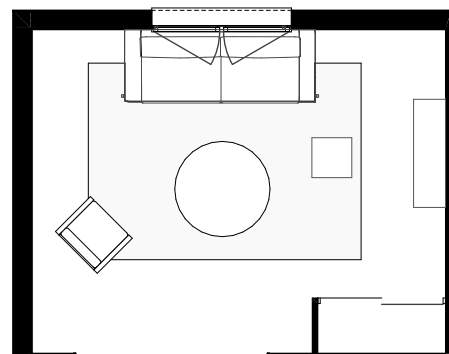

@domuscreate

**PLANO ESTADO ACTUAL**

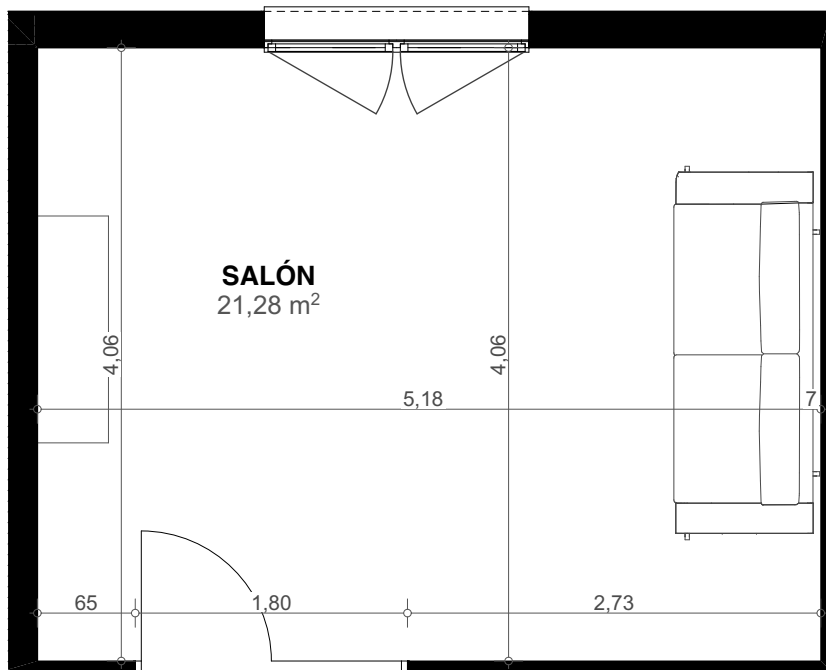

@domuscreate

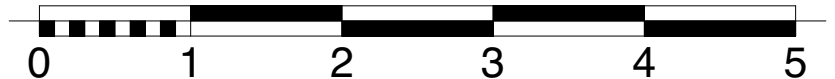

ESCALA 1:50

**PROYECTO-CON COTAS**

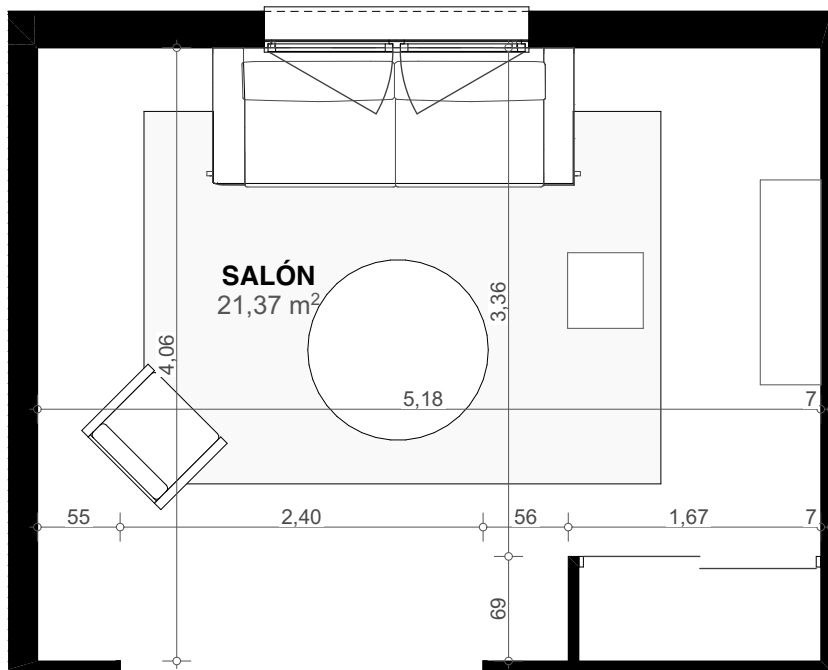

**PROYECTO-SIN COTAS**

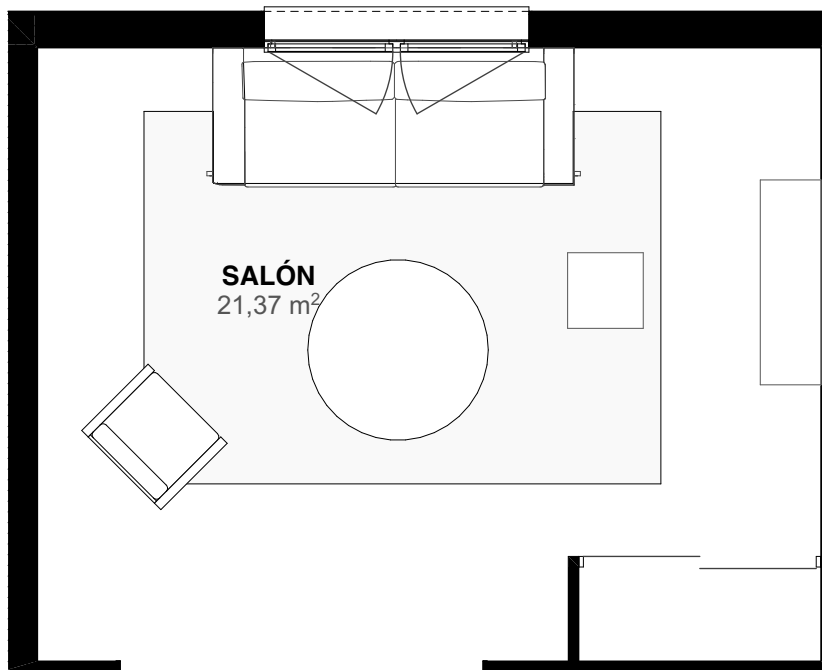

**IMAGEN 1**

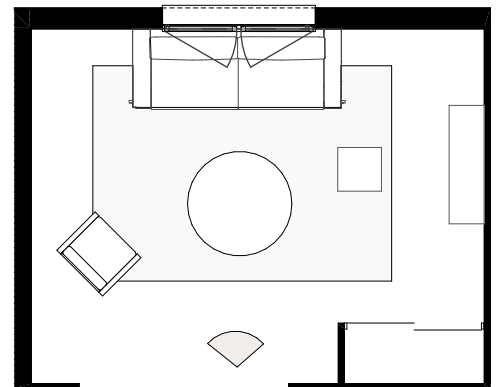

**SUPERFICIES DEL SALÓN**

<b>SUPERFICIE VIVIENDA</b>	
estado actual	21,28
estado proyectado	21,37



@domuscreate



**PRESUPUESTO**



@domuscreate

**DOMUS**  
create

MANOS A LA OBRA  
**MANOS A LA OBRA**  
MANOS A LA OBRA

[www.domuscreate.com](http://www.domuscreate.com)  
[hello@domuscreate.com](mailto:hello@domuscreate.com)



@domuscreate

Nota: La superficie y las medidas son aproximadas, basándose en los planos facilitados por el cliente. En caso de modificar estructura, recuerda consultar con un arquitecto colegiado.